

## 5520 - COLLARE/CONTROC. PER GUARN. PIANA

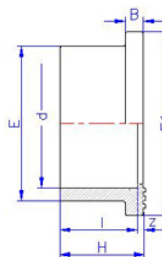
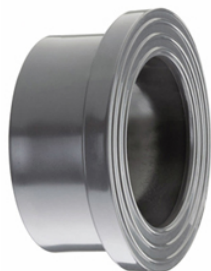

Prodotto	d	E	E1	H	B	I	z	PN	peso (kg)
055200020	20	27	34	19	7	16	3	16	0,010
055200025	25	33	41	22	7	19	3	16	0,016
055200032	32	41	50	25	7	22	3	16	0,025
055200040	40	50	61	29	8	26	3	16	0,040
055200050	50	61	73	34	8	31	3	16	0,060
055200063	63	76	90	41	9	38	3	16	0,110
055200075	75	88	106	48	10	44	4	16	0,150
055200090	90	105	125	56	11	51	5	16	0,240
055200110	110	126	150	66	12	61	5	16	0,380
055200125	125	146	169	74	11	69	5	16	0,545
055200140	140	163	188	82	12	76	6	16	0,735
055200160	160	185	213	92	13	86	6	16	1,000
055200200	200	228	254	113	17	106	7	10	1,660
055200225	225	249	272	126	18	119	8	10	1,810
055200250	250	270	306	139,5	20	131	8	10	2,150
055200315	315	346	377	181	32	165	16	10	4,578

### RIFERIMENTI NORMATIVI

UNI EN 1452 – Sistemi di tubazioni di materia plastica per l'adduzione d'acqua – Policloruro di vinile non plastificato (PVC-U)

### CARATTERISTICHE TECNICHE

MATERIALI	CORPO: policloruro di vinile non plastificato (PVC-U250 se non diversamente indicato) PVC-U250 di elevata qualità con MRS (Minimum Required Strength) di 26 N/mm <sup>2</sup> , ove non diversamente indicato
COLORE	Grigio opaco in conformità con la UNI EN 1452
DESTINAZIONE D'USO	Per tubi in PVC-U. Attacchi filettati: materiali plastici

1/1

**CARATTERISTICHE TECNICHE**

PRESCRIZIONI SANITARIE	I raccordi in PVC-U250 sono conformi a quanto richiesto dal D.M. n° 174 del 06/04/2004 ovvero idonei al convogliamento d'acqua destinata al consumo umano																								
FLUIDI	Convogliamento di fluidi in pressione quali: - acqua, per qualsiasi uso e fino ad una pressione PN16 se non diversamente indicato - applicazioni industriali (interrate o fuori-terra)  Convogliamento di fluidi non in pressione																								
TEMPERATURE DI ESERCIZIO DEL FLUIDO	da 10° a 45°C																								
PRESSIONI DI ESERCIZIO DEL FLUIDO	La Pressione Nominale (PN) indicata si riferisce ad una Temperatura di esercizio pari a 20°C. Per applicazioni con temperature costantemente superiori (e comunque fino a 40°C) la Pressione di Esercizio Ammissibile (PFA) si ottiene applicando alla PN i coefficienti di riduzione (ft) riportati nella seguente tabella																								
<table border="1"> <thead> <tr> <th>T esercizio</th> <th>10° - 25°</th> <th>25° - 30°</th> <th>30° - 35°</th> <th>35° - 40°</th> <th>40° - 45°</th> </tr> </thead> <tbody> <tr> <td>PFA* bar</td> <td>16</td> <td>14,4</td> <td>12,8</td> <td>11,2</td> <td>10</td> </tr> <tr> <td>PFA* bar</td> <td>10</td> <td>9</td> <td>8</td> <td>7</td> <td>6,25</td> </tr> <tr> <td>PFA* bar</td> <td>6</td> <td>5,4</td> <td>4,8</td> <td>4,2</td> <td>3,6</td> </tr> </tbody> </table> <p>PFA = ft x PN * in accordo con UNI EN 805 - fattore di riduzione in accordo con UNI EN ISO 1452-2</p>	T esercizio	10° - 25°	25° - 30°	30° - 35°	35° - 40°	40° - 45°	PFA* bar	16	14,4	12,8	11,2	10	PFA* bar	10	9	8	7	6,25	PFA* bar	6	5,4	4,8	4,2	3,6	.
T esercizio	10° - 25°	25° - 30°	30° - 35°	35° - 40°	40° - 45°																				
PFA* bar	16	14,4	12,8	11,2	10																				
PFA* bar	10	9	8	7	6,25																				
PFA* bar	6	5,4	4,8	4,2	3,6																				

**NOTE**

Dal Ø 180 articolo in PVC-U