PLASSON®

5052 - GOMITO 90



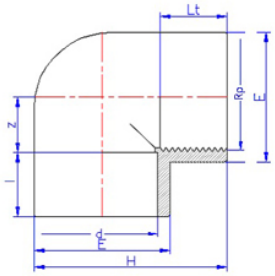

Prodotto	dxRp	H	E	Lt	l	z	PN	peso (kg)
050502016003	16x3/8"	34	22	13	14	9	16	0,012
050502020005	20x½"	41	27	17	16	11	16	0,018
050502025007	25x¾"	49	33	18	19	14	16	0,030
050502032010	32x1"	60	41	20	22	17	16	0,050
050502040013	40x1¼"	74	50	22	26	21	16	0,078
050502050015	50x1½"	90	61	22	31	26	16	0,165
050502063020	63x2"	111	77	26	38	33	16	0,330
050502075025	75x2½"	130	90	29	44	40	16	0,469
050502090030	90x3"	154	108	33	51	47	16	0,803
050502110040	110x4"	186	132	40	61	57	16	1,230

RIFERIMENTI NORMATIVI	
UNI EN 1452 – Sistemi di tubazioni di materia plastica per l'adduzione d'acqua – Policloruro di vinile non plastificato (PVC-U)	UNI EN 10226 – Filettature di tubazioni per accoppiamento con tenuta sul filetto

CARATTERISTICHE TECNICHE	
MATERIALI	CORPO: policloruro di vinile non plastificato (PVC-U250 se non diversamente indicato) PVC-U250 di elevata qualità con MRS (Minimum Required Strenght) di 26 N/mm2, ove non diversamente indicato
COLORE	Grigio opaco in conformità con la UNI EN 1452
DESTINAZIONE D'USO	Per tubi in PVC-U. Attacchi filettati: materiali plastici
PRESCRIZIONI SANITARIE	I raccordi in PVC-U250 sono conformi a quanto richiesto dal D.M. n° 174 del 06/04/2004 ovvero idonei al convogliamento d'acqua destinata al consumo umano
FLUIDI	Convogliamento di fluidi in pressione quali: - acqua, per qualsiasi uso e fino ad una pressione PN16 se non diversamente indicato - applicazioni industriali (interrate o fuori-terra) Convogliamento di fluidi non in pressione

PLASSON Italia Srl Via Fabbriche, 22 - 15069 Serravalle Scrivia (AL) 0143 60991
Ufficio Tecnico 0143 609930 - tecnico@plasson.it - www.plasson.it

SCHEDA TECNICA

PLASSON®

SCHEDA TECNICA

CARATTERISTICHE TECNICHE	
TEMPERATURE DI ESERCIZIO DEL FLUIDO	da 10° a 45°C
PRESSIONI DI ESERCIZIO DEL FLUIDO	La Pressione Nominale (PN) indicata si riferisce ad una Temperatura di esercizio pari a 20°C. Per applicazioni con temperature costantemente superiori (e comunque fino a 40°C) la Pressione di Esercizio Ammissibile (PFA) si ottiene applicando alla PN i coefficienti di riduzione (ft) riportati nella seguente tabella
T esercizio | 10° - 25° | 25° - 30° | 30° - 35° | 35° - 40° | 40° - 45° PFA* bar | 16 | 14,4 | 12,8 | 11,2 | 10 PFA* bar | 10 | 9 | 8 | 7 | 6,25 PFA* bar | 6 | 5,4 | 4,8 | 4,2 | 3,6 PFA = ft x PN * in accordo con UNI EN 805 - fattore di riduzione in accordo con UNI EN ISO 1452-2	.

NOTE
Disponibile a richiesta Gomito a 45° 5452

PLASSON Italia Srl Via Fabbriche, 22 - 15069 Serravalle Scrivia (AL) 0143 60991
Ufficio Tecnico 0143 609930 - tecnico@plasson.it - www.plasson.it