PLASSON®

SCHEDA TECNICA

5082 - BOCCHETTONE INCOL.F./FIL.F.

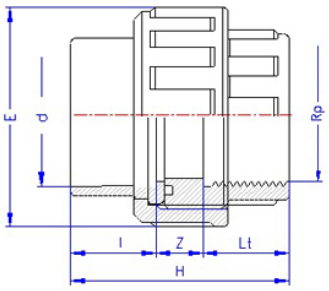

Prodotto	dxRp	H	E	Z	I	Lt	PN	peso (kg)
050802016003	16X3/8"	39	34	13	14	13	16	0,022
050802020005	20X½"	46	42	12	16	17	16	0,039
050802025007	25X¾"	51	52	15	19	18	16	0,063
050802032010	32X1"	57	59	17	22	20	16	0,087
050802040013	40X1¼"	67	72	16	26	22	16	0,142
050802050015	50X1½"	79	79	17	31	23	16	0,227
050802063020	63X2"	93	96	20	38	26	16	0,318
050802075025	75X2½"	110	118	50	44	29	16	0,561
050802090030	90X3"	125	132	59	51	33	16	0,730
050802110040	110X4"	145	151	63	61	40	16	1,213

RIFERIMENTI NORMATIVI	
UNI EN 1452 – Sistemi di tubazioni di materia plastica per l'adduzione d'acqua – Policloruro di vinile non plastificato (PVC-U)	UNI EN 10226 – Filettature di tubazioni per accoppiamento con tenuta sul filetto

CARATTERISTICHE TECNICHE	
MATERIALI	CORPO: policloruro di vinile non plastificato (PVC-U250 se non diversamente indicato) PVC-U250 di elevata qualità con MRS (Minimum Required Strenght) di 26 N/mm2, ove non diversamente indicato
COLORE	Grigio opaco in conformità con la UNI EN 1452
DESTINAZIONE D'USO	Per tubi in PVC-U. Attacchi filettati: materiali plastici
PRESCRIZIONI SANITARIE	I raccordi in PVC-U250 sono conformi a quanto richiesto dal D.M. n° 174 del 06/04/2004 ovvero idonei al convogliamento d'acqua destinata al consumo umano
FLUIDI	Convogliamento di fluidi in pressione quali: - acqua, per qualsiasi uso e fino ad una pressione PN16 se non diversamente indicato - applicazioni industriali (interrate o fuori-terra) Convogliamento di fluidi non in pressione

PLASSON Italia Srl Via Fabbriche, 22 - 15069 Serravalle Scrivia (AL) 0143 60991
Ufficio Tecnico 0143 609930 - tecnico@plasson.it - www.plasson.it

PLASSON®

SCHEDA TECNICA

CARATTERISTICHE TECNICHE	
TEMPERATURE DI ESERCIZIO DEL FLUIDO	da 10° a 45°C
PRESSIONI DI ESERCIZIO DEL FLUIDO	La Pressione Nominale (PN) indicata si riferisce ad una Temperatura di esercizio pari a 20°C. Per applicazioni con temperature costantemente superiori (e comunque fino a 40°C) la Pressione di Esercizio Ammissibile (PFA) si ottiene applicando alla PN i coefficienti di riduzione (ft) riportati nella seguente tabella

T esercizio	10° - 25°	25° - 30°	30° - 35°	35° - 40°	40° - 45°
PFA* bar	16	14,4	12,8	11,2	10
PFA* bar	10	9	8	7	6,25
PFA* bar	6	5,4	4,8	4,2	3,6

PFA = ft x PN

* in accordo con UNI EN 805 - fattore di riduzione in accordo con UNI EN ISO 1452-2

.

PLASSON Italia Srl Via Fabbriche, 22 - 15069 Serravalle Scrivia (AL) 0143 60991
Ufficio Tecnico 0143 609930 - tecnico@plasson.it - www.plasson.it