PLASSON®

5083 - MANICOTTO INCOL.F./FIL.M.



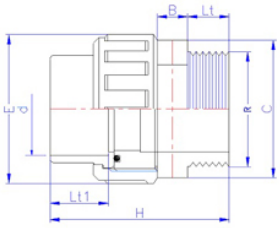

Prodotto	dxR	H	C	E	B	Lt	Lt1	PN	peso (kg)
050803025007	25x¾"	66	40	51	12	17	19	16	0,063
050803032010	32x1"	73	45	58	13	22	22	16	0,089
050803040013	40x1¼"	67	46	72	16	22	26	16	0,142
050803050015	50x1½"	79	50	79	16	22	31	16	0,192
050803063020	63x2"	93	65	96	16	26	38	16	0,318

RIFERIMENTI NORMATIVI	
UNI EN 1452 – Sistemi di tubazioni di materia plastica per l'adduzione d'acqua – Policloruro di vinile non plastificato (PVC-U)	UNI EN 10226 – Filettature di tubazioni per accoppiamento con tenuta sul filetto

CARATTERISTICHE TECNICHE	
MATERIALI	CORPO: policloruro di vinile non plastificato (PVC-U250 se non diversamente indicato) PVC-U250 di elevata qualità con MRS (Minimum Required Strenght) di 26 N/mm2, ove non diversamente indicato
COLORE	Grigio opaco in conformità con la UNI EN 1452
DESTINAZIONE D'USO	Per tubi in PVC-U. Attacchi filettati: materiali plastici
PRESCRIZIONI SANITARIE	I raccordi in PVC-U250 sono conformi a quanto richiesto dal D.M. n° 174 del 06/04/2004 ovvero idonei al convogliamento d'acqua destinata al consumo umano
FLUIDI	Convogliamento di fluidi in pressione quali: - acqua, per qualsiasi uso e fino ad una pressione PN16 se non diversamente indicato - applicazioni industriali (interrate o fuori-terra) Convogliamento di fluidi non in pressione
TEMPERATURE DI ESERCIZIO DEL FLUIDO	da 10° a 45°C
PRESSIONI DI ESERCIZIO DEL FLUIDO	La Pressione Nominale (PN) indicata si riferisce ad una Temperatura di esercizio pari a 20°C. Per applicazioni con temperature costantemente superiori (e comunque fino a 40°C) la Pressione di Esercizio Ammissibile (PFA) si ottiene applicando alla PN i coefficienti di riduzione (ft) riportati nella seguente tabella

PLASSON Italia Srl Via Fabbriche, 22 - 15069 Serravalle Scrivia (AL) 0143 60991
Ufficio Tecnico 0143 609930 - tecnico@plasson.it - www.plasson.it

SCHEDA TECNICA

PLASSON®

SCHEDA TECNICA

CARATTERISTICHE TECNICHE

T esercizio	10° - 25°	25° - 30°	30° - 35°	35° - 40°	40° - 45°
PFA* bar	16	14,4	12,8	11,2	10
PFA* bar	10	9	8	7	6,25
PFA* bar	6	5,4	4,8	4,2	3,6

PFA = ft x PN

* in accordo con UNI EN 805 - fattore di riduzione in accordo con UNI EN ISO 1452-2

.

PLASSON Italia Srl Via Fabbriche, 22 - 15069 Serravalle Scrivia (AL) 0143 60991
Ufficio Tecnico 0143 609930 - tecnico@plasson.it - www.plasson.it